

Beteiligte Organisationen und Ansprechpartner_innen

Albrecht Tuckermann-Wohnanlage, Langen

Verein für Behindertenhilfe in Stadt und Kreis Offenbach e.V.
Kathrin Overath, Zinkeysenstr. 14, 63225 Langen
☎ 06103 509 87 55, wa-langen@behindertenhilfe-offenbach.de

BASIS e.V. Mainspitze, Familienentlastender Dienst

Heiko Michel, Taunusstraße 2, 65462 Ginsheim
☎ 06144 337 95-10, mail@basis-ev.com

Behindertenhilfe Bergstrasse gGmbH

Ralf Josef Rogala, Werkstatt
Darmstädter Straße 150 o./u. Weserstr. 15, 64625 Bensheim
☎ 06251 7006-59, abm-be@bh-b.de
Dariusz Wollny-Burkard, Wohnbereich,
Schloßstraße 24, 64625 Bensheim ☎ 06251 8009-10

Behindertenzentrum Roßdorf

Gerlinde Kaltenmeier, Dieburger Str. 77, 64380 Roßdorf
☎ 06154 69 960, info@bh-z-rossdorf.de

BeWo Darmstadt e.V.

Kerstin Hildmann, Grafenstr. 31, 64283 Darmstadt
☎ 06151 397 27 77, bwd@bwdev.de

Birkenteilerhof

Doris Kirsch, Eichelweg 3, 64367 Mühlthal-Frankenhausen
☎ 06167-7909-0, doris.kirsch@birkenteilerhof-online.de

Eigenbetrieb Darmstädter Werkstätten und Wohneinrichtungen

Ute Stelz, Schreberweg 2, 64289 Darmstadt
☎ 06151 97 70 20, ute.stelz@darmstadt.de

Haus Brombachtal

Petra Dauer-Gölz, Zeller Straße 189, 64753 Brombachtal
☎ 06063 50 00-0, goehmann@haus-brombachtal.de

KOMM Ambulante Dienste e.V., Betreutes Wohnen

Beate Schmitt, Große Seestr. 27, 60486 Frankfurt
☎ 069 713 74-770, bw3@kommev.de

Kunstforum-Sommerwerkstatt „Villa Luce“

Lebenshilfe Main Taunus Kreis

Eva Keller, Polly Bischoff, Michael Jäck
Hauptstr. 114, 65760 Eschborn
☎ 06196 44 66 0, villaluce@lhmtk.de
eva.keller@lhmtk.de, m.jaack@gmx.net, ☎ 06173 39 40 79

Kurt-Jahn-Anlage

Katrin Weick, Friedberger Str. 15–17, 64289 Darmstadt
☎ 06151 971 08 80, katrin.weick@darmstadt.de

Lebenshilfe, Familienentlastender Dienst

Kreisvereinigung Groß-Gerau e.V.
Barbara Baisch, Walburga Str. 5, 64521 Groß-Gerau
☎ 06152 958-805, baisch@lebenshilfe-kv-gg.de

Mission Leben – Jugend- und Behindertenhilfe GmbH

Behinderteneinrichtung Aumühle
Josh Groos, Auwiesenweg 20, 64291 Darmstadt
☎ 06150 969 67 55, c.groos@mission-leben.de

Stiftung Nieder-Ramstädter Diakonie

Doris Henkel, Bodelschwingweg 5, 64367 Mühlthal
☎ 06151 149-7610, doris.henkel@nrd-online.de

Vitos Heilpädagogische Einrichtung Riedstadt Vitos Riedstadt gGmbH

Ruth Liebald, Philippsanlage 101, 64560 Riedstadt
☎ 06158 183-547, ruth.liebald@vitos-riedstadt.de

Waldhof gGmbH

Andrea Meier, Außerhalb 30 a/Bodenackerweg
64372 Ober-Ramstadt
☎ 06154 69 44-500 und -510,
a.meier@waldhofggmbh-kidscare.de

WfB Rhein-Main e.V.

Carsten Ulrich, Elsa-Brändström-Allee 15
65428 Rüsselsheim
☎ 06258 8008-35, culrich@wfb-rhein-main.de

Künstler_in Kontakt

Walter Lutz

Bachstraße 27, 64853 Otzberg
☎ 06162 713 72, mwerk.lutz@freenet.de

Christiane Scherner,

In den Pfingstweiden 1, 64372 Ober-Ramstadt
☎ 0152 56 89 54 98, team2@bwdev.de

inklusive
**KUNST-
AUSSTELLUNG**

BehindART 18

**Auf Augenhöhe
Walter Lutz und Christiane Scherner**

vom 12.05. bis 05.06.2015
FoyerGalerie im Stadthaus III
Darmstadt

Schirmherr: Jochen Partsch,
Oberbürgermeister der Wissenschaftsstadt Darmstadt

Die Kunstinitiative BehindART

Zum 18. Mal finden in Darmstadt zwischen April und August die jährlichen Kunstausstellungen der Kunstinitiative BehindART statt.

BehindART ist eine Initiative des Paritätischen Wohlfahrtsverband Hessen e.V. mit dem Ziel, das künstlerisch-kreative Potenzial von Menschen mit Behinderung zu fördern und deren künstlerische Werke einer größeren Öffentlichkeit zugänglich zu machen.

Auf Augenhöhe

Frau Christiane Scherner malt schon immer. Seit sechs Jahren nun auch in der Kreativgruppe der BeWo Darmstadt e.V. Ihre Malweise zeichnet sich durch große Klarheit und Konsequenz aus. Spontan wählt Frau Scherner Format, Farbe und ihre Malwerkzeuge aus und genießt das gemeinsame Tun mit den anderen Malerinnen und Malern im Atelier.

Walter Lutz lebt und arbeitet in seinem Atelier in Ober-Klingen. Für ihn steht das Material und das Konzept im Mittelpunkt seiner Arbeit. Auch bei ihm wechseln sich spontane Arbeitsschritte, Aufkleben von Papierschnipseln und Einritzen von Linien in den Bildkörper, mit der ihm eigenen konzeptionellen Arbeitsweise ab.

Im Arbeitskreis von BehindART wurden der Künstler und die Künstlerin ausgewählt. Es entstand der Kontakt über die Bilder und das Kennenlernen des jeweiligen künstlerischen Schaffens des anderen. Es wurden Unterschiede und Gemeinsamkeiten entdeckt und benannt.

In der Ausstellung im Rahmen der BehindART 18 sehen die Besucherinnen und Besucher die Unterschiedlichkeit in Material und Farbigkeit und die Gemeinsamkeit in der Konsequenz der Arbeitsweise und der Klarheit des künstlerischen Ausdrucks.



Ausstellungseröffnung am 12.05. um 18.00 Uhr

Begrüßung

Barbara Akdeniz, Sozialdezernentin
der Wissenschaftsstadt Darmstadt

Anne Franz, Ehrenvorsitzende des Paritätischen
Wohlfahrtsverbandes Hessen e.V.

Musikalische Einstimmung

Lieblingsmusikstücke von Künstlerin und Künstler

Veranstalter

Der PARITÄTISCHE Wohlfahrtsverband Hessen Regionalgeschäftsstelle Darmstadt

Geschäftsführerin: Margit Balß
Poststraße 9, 64293 Darmstadt
Tel. 06151 89 92 62, Fax 06151 89 50 06
paritaet.darmstadt@paritaet-hessen.org
www.paritaet-hessen.org

Projektleitung: Heidi Schrickel, Tel. 06167 14 27
freifarbe@gmx.de

www.behindart.org



Auf Augenhöhe Walter Lutz und Christiane Scherner vom 12.05. bis 05.06.2015

FoyerGalerie im Stadthaus III
Frankfurter Str. 71
64293 Darmstadt

Öffnungszeiten:
Mo. bis Do. 06.30 – 18.00 Uhr
Fr. 06.30 – 16.00 Uhr

WegWeiser BehindART im Café Rodenstein

Vom 12. Mai bis 14. August sind im Entree des Café Rodenstein sechs Bilder der Künstler Jürgen Klaban, Alexander Schaab und Edith Schuster zu sehen.

Sie dienen als WegWeiser zu den drei großen BehindART-Ausstellungen in Darmstadt in diesem Frühling und Sommer. Die Präsentation wird am Dienstag, dem 12. Mai, um 16.30 Uhr von Sozialdezernentin Barbara Akdeniz eröffnet, anschließend können die Besucher dem Fingerzeig folgen und sich auf den Weg machen zur BehindART 18 in der FoyerGalerie Stadthaus III, die am gleichen Tag um 18 Uhr eröffnet wird.

Café Rodenstein im Landesmuseum Darmstadt
Friedensplatz 1, 64283 Darmstadt

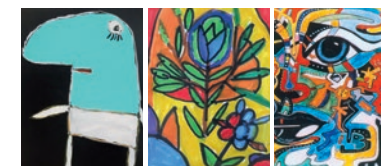

v.l.n.r. Bilder von Jürgen Klaban,
Edith Schuster und Alexander Schaab

Di. bis Fr.
10.00–22.00 Uhr
Sa. und So.
10.00–17.00 Uhr



Wissenschaftsstadt
Darmstadt

