

miges gGmbH

- Betreutes Einzelwohnen (BEW) für Menschen mit geistiger, körperlicher und / oder mehrfacher Behinderung (gemäß §§53, 54 ff SGB XII) mit Schwerpunkt Migrationshintergrund
- Gruppenaktivitäten für Betroffene
- Selbsthilfegruppe für Angehörige von behinderten Kindern mit Migrationshintergrund
- Antiaggressionstraining

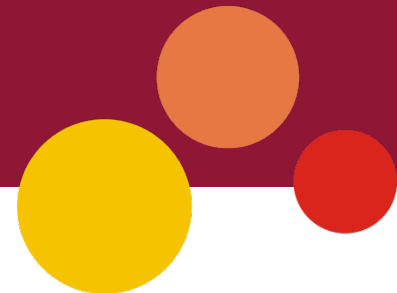



Zielsetzung der Leistungen

Ein Leben in Selbständigkeit und Unabhängigkeit

Integration in zwei Schritten:

1. Stabilisierung:

- Das Erreichen der Betroffenen in ihrem Setting durch kulturangepasste Betreuung in der Startphase einer Betreuung

2. Integration

- Integration in die Mehrheitsgesellschaft

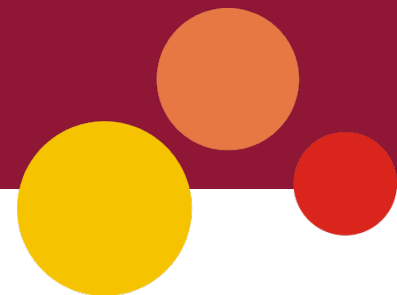



Praxisbeispiele / Einleitung des BEW:

- Sozialpsychiatrischer Dienst, Werkstatt, Betroffene, Gesetzliche Betreuung kontaktieren die miGes.
- Terminvereinbarung zum Beratungsgespräch und Durchführung der Anamnese auf dessen Grundlage der Hilfeplan erstellt wird.
- Antragstellung auf BEW
- Erstellen des Hilfeplans der bei der Helferkonferenz mit dem Sozialpsychiatrischen Dienst, dem Fallmanagement (Kostenstelle) und den Betroffenen nochmals gemeinsam besprochen wird





Praxisbeispiele / häufige Problemstellungen:

- Isolation
- Gewalt und Aggression
- Probleme bei Amts-, Behörden-, und Arztgängen
- Fehlende berufliche Integration
- Mangelnde Selbstständigkeit
- Fehlende Zukunftsperspektiven, insbesondere auf die zukünftige Wohnsituation bezogen





Praxisbeispiele / Lösungsstrategien:

- Enge Zusammenarbeit mit den Betroffenen / Familien, Ärzten, Werkstätten und anderen Institutionen
- Begleitung und Unterstützung in der alltäglichen Lebensführung, in der individuellen Basisversorgung, bei der Gestaltung sozialer Kontakte, der Teilnahme am kulturellen und gesellschaftlichen Leben

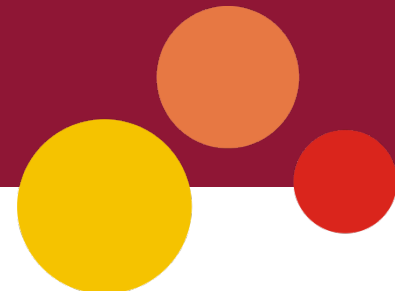

Herzlichen Dank für Ihre Aufmerksamkeit!

miges gGmbH

